

FUKUSHIMA SHINCH!

福島県新地町 観光ガイドブック



海・里・山がギュッと
詰まった新地町！





海・里・山が ギュっと詰まった新地町!

新地町は福島県の北東に位置しながら、冬は雪もほとんど降らず、四季を通じて穏やかな気候に恵まれています。北と西を宮城県に接し、西には鹿狼山、東には太平洋と、コンパクトながら海と里、山の恵みをすべて体感できる自然豊かな町。バラエティに富むレジャースポットに豊かな恵みを生かしたグルメの数々や名所巡りなど、世代を問わず楽しめる魅力がいっぱいです。



観光案内所

新地駅前複合商業施設「観海プラザ」内にある観光案内所は、新地町の情報発信拠点。電動アシスト自転車のレンタルも行っています。



DATA

- 所在地 / 新地町駅前一丁目5番地 観海プラザA棟-1
- TEL / 0244-26-3720
- 開館時間 / 平日9:00~17:00、土日祝9:00~16:00
- 休館日 / 年末年始

新地町 年間イベントカレンダー

12月	11月	10月	9月	8月	7月	6月	5月	4月	3月	2月	1月	
	ふるさと産業まつり 【時期】11月第2日曜 【場所】新地町役場庁舎前駐車場			遊海しんち 【時期】8月第1土曜 【場所】釣師浜海水浴場周辺	釣師浜海水浴場海開き 【時期】7月中旬 【場所】釣師浜海水浴場		福田諏訪神社春の例大祭 【時期】5月3日 【場所】福田諏訪神社(新地町福田字諏訪90)	チューリップ祭り 【時期】4月中旬 ※実施時期変更の場合有り 【場所】新地城跡(新地町谷地小屋字館前二)			日本一早い山開き 鹿狼山元旦登山 【時期】元旦(1月1日) 【場所】鹿狼山(新地町杉目字飯樋)	子眉嶺神社どんと祭 【時期】1月14日 【場所】子眉嶺神社(新地町駒ヶ嶺字大作44)



新地の魅力新発見

- Model Course Guide -

新地町の魅力に触れ、旅をより楽しむためのおすすめモデルコースを3つご提案!

- 「日帰りコース」
- 「一泊二日コース」
- 「震災復興現場見学コース」



モデルコースはこちらから>

それぞれ「遊ぶ」「見る」「食べる」スポットをセレクトしました。あなただけの「しんち旅」の参考にしてみては。

新地町の観光動画 「新地でDebut」

キャンプDebutや登山Debutなど、新地町でのDebut体験をまとめた動画はここからチェック!



観光動画はこちらから>

INDEX

- 4. 新地町の「海」
- 6. 新地町の「里」
- 8. 新地町の「山」
- 10. 新地町の「食」
- 12. 新地町の「土産・果物」
- 13. 新地町の「湯・宿」
- 14. 新地町360° MAP



新地町海釣り公園 ②

太平洋に突き出したデッキで、心地よい潮風を感じながら釣り三昧! クロダイ、カンパチ、ヒラメ、タコなど季節によっていろいろな魚が集まり、釣り好きから家族連れまで楽しめる海釣り公園です。釣竿など各種道具のレンタルがあるので手ぶらで行っても気軽に楽しめます。相馬共同火力発電所の温海水が流れるため水温が高く多様な魚種が集まるのが特徴で、「大物が釣れる」と釣り好きにも人気のスポットです。一年中釣りが楽しめます。(釣りは、小学4年生以上)

DATA

- 所在地 / 新地町今泉地内(相馬港5号埠頭)
- TEL / 0244-62-5559 (受付時間9:00~16:00)
- 開園時間 / 4月~10月 6:00~12:00、12:00~18:00
11月~3月 平日9:00~14:00
土日祝6:30~11:30、11:30~16:30
- 料金 / 高校生以上1200円(半日)、小中学生700円(半日)
- 定休日 / 12/29~1/3、荒天日、保守点検期間



初めてでも
楽しく
釣れたよ!



CHECK! 釣師浜漁港出初め式

釣師浜漁港では1月2日に、新地町船主会による「出初式」が行われます。出港前に、安波(あんば)神社にお神酒を捧げたのち、色鮮やかな大漁旗をなびかせた漁船が列をなし、日の出とともに朝日をあびながら漁港を出発します。沖合では、船を海水で清め、1年間の海上安全と豊漁を祈願します。



1年間の海上安全と豊漁を祈願し、船主会による出初式が行われる。

釣師浜海水浴場 ③

釣師防災緑地公園に隣接し空中歩道でつながる釣師浜海水浴場。砂浜が美しく、遠浅で波が穏やかなので小さいお子さん連れのファミリーにも人気です。8月第1土曜には「遊海(ゆかい)しんち」という夏祭りが海水浴場付近で開催され、夜には花火が打ち上げられます。



わくわくランド ④

芝生広場や、屋内大型遊具など、家族でたっぷり遊べる施設。展示室は「エネルギーのテーマパーク」になっていて、クイズ形式で考える省エネなど、遊びながら体感的にエネルギーが生み出される仕組みを学べます。



新地発電所のしくみについて、動画と光るボタンでわかりやすく教えてくれる。他にも楽しく遊びながら学べる仕組みがたくさんあります!

DATA

- 所在地 / 新地町駒ヶ嶺字今神1-1 相馬共同火力発電株式会社 新地発電所内
- TEL / 0244-62-4722
- 開館時間 / 10:00~16:00
- 料金 / 無料
- 休館日 / 月曜(祝日の場合は翌平日)、年末年始



CHECK! 遊海しんち

新地町の海を遊び尽くす夏祭り「遊海(ゆかい)しんち」。8月の第一土曜に開催。華やかな大漁旗を掲げた漁船のパレードは圧巻です。そのほか浜焼き、特産品販売など海の町ならではのイベントが盛りだくさん。



日中は釣師浜漁港周辺で大漁旗が鮮やかな漁船パレード、夜には真夏の夜空を彩る花火大会が開催されます。



新地町の海

限りなく広がる太平洋 充実のアウトドア体験

キャンプやバーベキュー、外遊び、釣りなどアクティビティを楽しめるフィールドとして、さらには防災・減災について理解を深める学びの場として、多彩な魅力に満ちた海エリア。無料の駐車場も完備。



パンプトラック A

BMXやスケートボードなど、子どもや初心者も楽しめるキッズコースはもちろん、国際競技に対応したメインコース、プロ用ジャンプコースも。(自転車、ヘルメット等のレンタルあり)

DATA

- TEL / 0244-32-1520
- 営業時間 / 9:30~
- 料金 / 小学生以下 150円
中学生 300円
高校生以上 750円
- 定休日 / 火曜



釣師防災緑地公園 ①

「減災」「交流促進」「震災アーカイブ」の機能をテーマにした防災緑地公園。

広大な敷地に広場や大型遊具、BBQ・オートキャンプサイトやパンプトラック等があり、家族やグループで楽しむことができます。パークセンターでは震災前の街の様子を伝えるジオラマなど震災関連資料を展示する他、園内の「想いの丘」は震災の津波と同じとされる10mの高さで整備され、慰霊碑やモニュメントが設置されています。

公園周辺には海水浴場や温泉、宿泊施設等があり、滞在型レジャーを満喫することができます。

DATA

- 所在地 / 新地町谷地小屋字北畑11-1(パークセンター)
- TEL / 0244-62-2730
- 開館時間 / 4月~11月 9:30~17:30、12月~3月 9:30~17:00
- 料金 / 公園利用無料(BBQ・キャンプ・パンプトラック利用は有料)
- 休館日 / 火曜(祝日の場合は翌日)、年末年始(12/29~1/3)



子どもの広場 B

「オクトバスマスライダー」などの滑り台や、夏に子どもたちに人気の「じゃぶじゃぶ池」などの遊具が豊富で、元気に遊ぶ子どもたちの笑い声が絶えない公園。



白くて大きな「びよんびよん山」は、楽しく跳ねて遊ぶ子供たちの声が響いています。

オートキャンプサイト C

車ごと乗り入れられる広々とした区画で、キャンプ・バーベキュー用品のレンタルも充実しています。電源がある区画も整備され、共同のトイレや炊事場も完備。



大自然を満喫するキャンプは忘れられない思い出に。 ※利用の3日前までに要予約 ※休園日は利用不可 ※冬季(12月~3月)閉鎖

レモネードスタンド D



「困難(酸っぱいレモン)は良い未来(レモネード)に変えられる」という英語のことわざを合言葉に、国産レモンにこだわった手作りレモネードを提供しています。季節限定フレーバーのレモネードやレモンケーキとパウンドケーキも人気。



福田諏訪神社 ⑩

春と秋の例祭で奉納される「福田十二神楽」で有名。江戸末期から150年の伝統を持つ福島県重要無形民俗文化財です。祈りを込めた12種の美しい舞は一見の価値あり。

DATA

- 所在地 / 新地町大字福田字諏訪90
- TEL / 0244-62-2371



右近清水の桜の回廊 ⑨

ため池を囲むように咲き誇る桜は、ソメイヨシノや河津桜、ウコンザクラなど20種、約1100本。地元のNPOなどが長年植樹を行い、守ってきました。毎年春になるとピンクのグラデーションが訪れる人の目を楽しませます。

DATA

- 所在地 / 新地町谷地小屋字菅ノ沢二地内
- TEL / 0244-26-3720 (新地町観光協会)



あんこ地蔵 ⑦

元禄年間にこの地に移り住み、人々に深く慕われた家山(かざん)和尚が建立しました。毎年お盆の後の日曜には、和尚の好物のあんこを口元にたっぷり塗り付ける供養祭と盆踊りが賑やかに行われます。

DATA

- 所在地 / 新地町小川字二羽渡46 (二羽渡神社内)
- TEL / 0244-26-3720 (新地町観光協会)



くるめがすりの家 ⑧

「洗えば洗うほど良くなる、久留米餅のような家を」と新地町出身の建築家・遠藤新が設計し、1931年東京・武蔵野に建った邸宅。1994年に地元へ移築されました。内部の見学をされたい方は、事前に町教育総務課へご連絡下さい。

DATA

- 所在地 / 新地町大字福田中里地内
- TEL / 0244-62-4477 (新地町教育総務課)



古くから江戸や水戸と仙台を結ぶ要路「浜街道」として栄えた国道6号の周辺は、縄文時代の遺跡や、相馬氏が治め仙台藩・伊達家とも深く関わりがあった戦国時代の史跡などが、多く残っています。



歴史ロマンと美しい花々 心誘われるまま名所めぐり



Highlights 里の見どころ of the village

白幡のいちよう ⑪

近づけばカメラに収まらないほどの巨木で、紅葉した姿は白幡神社の鳥居に映えて見事。伊達政宗が新地を攻めた際に持っていたイチョウの鞭を逆さにさせたものという伝説から「さかさいちよう」とも呼ばれます。例年11月頃に見頃を迎えます。

DATA

- 所在地 / 新地町駒ヶ嶺字白薄地内
- TEL / 0244-62-4477 (新地町教育総務課)



CHECK! 新地駅前周辺施設



新地町文化交流センター 観海ホール ⑫

音楽や演劇に対応した音響・舞台設備が完備された多目的ホール(445席)と音楽バンドの練習などが可能なスタジオ、会議室、ラウンジなどがあります。

DATA

- 所在地 / 新地町駅前一丁目3番地
- 休館日 / 火曜(祝日の場合は翌日)
- TEL / 0244-32-1301



新地駅前フットサル場 スマイルドーム ⑬

フットサルコート(テニスコートとしても利用可能)2面分。雨天でも利用可能な屋内施設です。

DATA

- 所在地 / 新地町駅前二丁目7番地
- 休館日 / 火曜(祝日の場合は翌日)
- TEL / 0244-62-3577



御朱印



悲恋伝説をモチーフにした珍しい切り絵の御朱印もあるので、ぜひ参拝の記念に。

～姫君と名馬のものがたり～ 平安の都に美しい姫君と、姫を見初めた大臣がおりました。あるとき名馬が姫に恋をし、姫は身ごもりました。激怒した大臣は馬を殺そうとするも反対に殺され、罪を負った姫は舟で流され、新地の今神に漂着し、地元豪族の助けを受けて出産。しかし馬に似た子を見て、嘆きのあまり命を落としたのです。その少し前、姫恋しさに駆け付けた馬は姫の姿を見届けた後、追っ手に殺されました。姫の子を祀る子眉嶺神社は、今では馬の神様として信仰されています。

子眉嶺神社 ⑤

702(大宝2)年創建と伝わる由緒ある延喜式内社。馬と都の姫との悲恋伝説が残されており、古くから馬の守護神として、また馬術馬業の向上にご利益があるとして信仰を集めました。境内には「七不思議」が伝わり、中でも、太古の昔からいかなる日照りにも枯れることがないという御神水「鏡池」は実際に拝むことができます。清閑な境内の散策もおすすめ。

DATA

- 所在地 / 新地町駒ヶ嶺字大作44
- TEL / 0244-62-3646



駒ヶ嶺公民館分館 ⑥

絵画や歴史資料など町が保有する重要な歴史文化芸術の作品を収蔵しています。展示スペースには、新地ゆかりの画家である星茂や池内康の作品が展示されています。

DATA

- 所在地 / 新地町駒ヶ嶺字新町11
- TEL / 0244-62-4477 (新地町教育総務課)

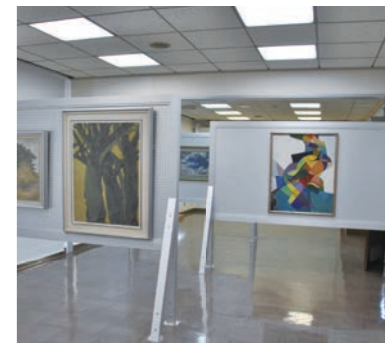

新地Garland まあるの庭 15

鹿狼山中腹、太平洋の絶景と四季折々の花を楽しむ癒しスポット「まあるの庭」。7千㎡もの敷地をバラや宿根草、アジサイ、スモークツリーなど多種多様な植物が彩ります。どれも、園主一家が農薬を使わず栽培管理を行っています。園内には遊歩道や休憩場所が整えられ、「映え写真」が撮れるスポットも。眼下には広葉樹林が広がり紅葉の時期は一層鮮やかに。季節や時間帯によって印象が大きく変わるので、何度訪れても新鮮な感動に浸れます。

DATA

- 所在地 / 新地町杉目字飯種50 ● TEL / 090-4476-7352
- 開園時間 / 10:00~16:00 ● 休園日 / 火曜(祝日の場合は翌日)
- 料金 / 高校生以上500円、中学生以下無料



四季を通して、様々な花たちが咲き誇るまあるの庭。バラの種類は豊富で、春、夏、秋と季節ごとに違うバラを楽しむことができます。バラ以外もアジサイ、コレオプシスなど色とりどりの花が咲き、ペットを連れてくる方もいらっしゃいます。



新地の清水

雪解け水を貯える標高の高い山々がないにもかかわらず、町内には名清水がこんこんと湧き出す清水があります。長寿の水と呼ばれる「いっぱい清水」、地域の簡易水道として利用されていた「真弓清水」、そして桜の名所としても有名な「右近清水」があります。



右近清水 16

伊達政宗の孫・右近がこの地に移り住み、新田開発や植林に尽力した功績を称えて名が付けられました。「平成の名水百選」に選ばれ、遠方から汲みにくる人も。桜の名所としても知られます。



DATA

- 所在地 / 新地町谷地小屋字菅ノ沢2地内

鹿狼山 ハイキングマップ

ふくしま緑の百景にも選定されており、広葉樹林が広がる「片倉沢の原生林」など、美しい自然の姿を愛でることができます。

ハイキングの心得

- ◆ 植物はとらないでください。
- ◆ ゴミはご自分でお持ち帰りください。
- ◆ タバコの投げ捨てはしないでください。
- ◆ すべりやすい所もありますので、十分に注意して楽しみください。



CHECK! 鹿狼山の手長明神



民話に登場する手長明神が住む「鹿狼山」の名前の由来や、食べた貝を捨てた「新地貝塚(かいづか)」との関係を、物語を通じて楽しく学ぶことができます。

海ノ民話アニメーション
「鹿狼山の手長明神」はこちら▶



まちを優しく見守る山 自然の懐に飛びこもう

宮城県との県境に位置する鹿狼山は、古来から人々に親しまれる新地町のシンボル。標高430mと低山ながら頂上からの眺めが見事で、「日本一早い山開き」と銘打つ元旦登山では毎年約2千人が大海原から昇る巖かな初日の出に手を合わせます。



鹿狼山 14

気軽に登れる絶景の山、鹿狼山。狛犬ならぬ「鹿」と「狼」の石碑が出迎えてくれる鳥居をくぐって出発します。頂上までのルートは鹿狼山登山口からは2コースあり、いずれもよく整備されて歩きやすいので家族連れも安心です。森の木々を眺め、野鳥の声に耳を澄ませながら上ること約40分、山頂で待つのは海まで続くパノラマ眺望。条件が良ければ、吾妻小富士や宮城県の金華山、蔵王連峰など360度ぐるりと見渡せます。心地よい風に、身も心もリフレッシュ!

DATA

- 所在地 / 新地町杉目字飯種地内
- アクセス / 常磐自動車道新地ICより車で5分
- TEL / 0244-26-3720(新地町観光協会)



CHECK! 日本一早い山開き・元旦登山



「日本一早い山開き」と謳い元旦に鹿狼山の山頂から初日の出を見ようと例年約2000人が訪れます。目の前に広がる大海原と昇る朝日の美しさに皆さん魅了されます。





タコシウマイの浜福 42

海の復興を願う想いから誕生した新地町の
新名物「タコシウマイ」。タコが沢山入った
ふっくらした身が特徴。
「浜福」では、タコシウマイ弁当や、お土産
等購入できる他、イトインスペースもあります。

DATA

- 所在地 / 新地町駅前一丁目18-2
- 営業時間 / 10:00~18:00
- TEL / 0244-26-7844
- 定休日 / 火曜日・水曜日・年末年始



めん屋 小鉄 23

遠方から足を運ぶ人も少なくない自家製麺
のラーメン店。看板メニューは特製辛味噌を
ピリッと効かせた「辛子味噌」と、深みのある
味わいにハマる「にんにく醤油バター」。座敷
席があるので家族連れも気兼ねなく。

DATA

- 所在地 / 新地町谷地小屋字駒込468-1
- 営業時間 / 11:30~14:30、17:30~20:00
- TEL / 0244-32-0926
- 定休日 / 不定休



小春日和 24

気取らない雰囲気と温かなおもてなし、おいしい食
事に地元のファンが多いお店。手打ちそばや、だし
の効いた鴨南蛮を中心に、麺類や井ものなど国産
食材にこだわって提供し、ボリュームも満点。

DATA

- 所在地 / 新地町駒ヶ嶺字紙衣沢25-18
- 営業時間 / 11:00~15:00
(なくなり次第終了)
- TEL / 0244-62-2995
- 定休日 / 不定休



どんぐり 17

「鹿狼の湯」内にある食事処。自家栽培・自家製粉の十割そ
ばが名物で、その日に石臼で挽いたそば粉を水だけで打つ
「三たて(挽きたて・打ちたて・茹でたて)」の香り高いそばを
堪能できます。米もすべて新地町産を使用し、地産地消の
味を提供するのがこだわり。そば粉シフォンケーキ、そば粉
ガトーショコラなど自家製焼き菓子も充実していて、お土産
にぴったり。

DATA

- 所在地 / 新地町杉目字飯桶50
- 営業時間 / 11:30~14:00
- TEL / 0244-63-2617
- 定休日 / 隔週火曜



よらんしょ 27

メニューは定食・カレー・麺類の3種類から選べ、すべて
500円のワンコイン価格。
「安くてボリュームもたっぷり」と地元住人、外回りの
営業マン、現場作業員にも人気です。

DATA

- 所在地 / 新地町駅前一丁目156番地
- 営業時間 / 11:30~13:30
※夜営業無し
- TEL / 0244-32-0504
- 定休日 / 土曜・日曜・祝日



ごはん処 はる 26

鮮度抜群の魚介類をドーンとたっぷり盛り付けた海
鮮丼が名物で、店主の「お腹いっぱい食べてほしい」
という心意気が伝わります。フライパンカツ、から揚
げなど定食も充実。食べて元気になりたい人はぜひ!

DATA

- 所在地 / 新地町駒ヶ嶺字新町103-1
- 営業時間 / 10:00~21:00
- TEL / 0244-62-5311
- 定休日 / 不定休



寿司・魚介料理 小松 25

創業昭和59年、地域に根を張りのれんを守る老舗
の寿司店。その時期もとてもおいしいネタを目利きし、
長年培った職人の腕で素材の良さを最大限に引き
出します。厳選した全国の地酒と合わせて味わって。

DATA

- 所在地 / 新地町谷地小屋字萩崎120
- 営業時間 / 11:00~14:00
17:00~21:00
- TEL / 0244-62-3597
- 定休日 / 不定休



LABO 18

青い扉が目印のお店です。お昼は、ソースかつ井
弁当をイトインとテイクアウトで提供しており、
ロース・ヒレ・チキンから選べます。金・土曜日は、
17時からおつまみと日本酒をそろえてお待ちしております。

DATA

- 所在地 / 新地町小川字海道下4-1
- 営業時間 / 11:00~14:00
金曜・土曜 17:00~22:00
- TEL / 070-1144-2668
- 定休日 / 月曜



旬菜工房 まるふじ 19

地元住民に愛され、観光客もくつろいで過ごせる和食の
店。福島県の地酒と、それに合う旬のおいしい料理が評
判です。刺身や焼き物、天ぷらなどで、地元食材に舌鼓
を。50人までの宴会にも対応可。

DATA

- 所在地 / 新地町谷地小屋字萩崎5番地
- 営業時間 / 17:00~23:00
- TEL / 0244-62-4746
- 定休日 / 月曜(祝日の前日は営業)



お食事処 悠 21

「ホテルグランド」「つるしの湯」に併設。地元の特産品や
旬の食材を取り入れ、軽い食事からボリューム満点の定
食やお膳まで豊富なメニューが揃います。アルコール類
もあるので温泉の後の一杯にもおすすめ。

DATA

- 所在地 / 新地町駅前一丁目2番地
- 営業時間 / 11:00~22:00
- TEL / 0244-26-6888
- 定休日 / なし



丸長新地店 22

町内唯一の焼肉専門店。東北が誇るブラン
ド・仙台牛は、注文後に職人が手切りして
極上品質をキープ。リーズナブルな肉やホル
モン、麺・ご飯ものなども幅広く取り揃え
ます。カウンター席もあり一人でも安心。

DATA

- 所在地 / 新地町駅前一丁目5番地
観海プラザB棟-2
- 営業時間 / 17:00~23:00
- TEL / 0244-26-4129
- 定休日 / 月曜(祝日の前日は営業)



新地町の カフェ

遊び疲れたときやドライブの合間、小腹が
空いたとき…ホッと一息つきたくなったら
カフェタイムを。
鮮度と品質にこだわったコーヒーや、自家
製スイーツを味わえるお店もあります。



さくらした珈琲 29

希少なスペシャルティコーヒーを味わえるカフェ。
「本当においしいコーヒーを知ってほしい」と豆
の質と鮮度にこだわって提供します。手作りサン
ドイッチやおにぎりもあり、すべてテイクアウトが
可能。

DATA

- 所在地 / 新地町駒ヶ嶺字桜下37-1
- 営業時間 / 火曜~土曜 7:00~24:00
日曜・祝日 7:00~19:00
- TEL / 090-9684-3582
- 定休日 / 月曜



ライチコーヒー La'1COFFEE 28

自家焙煎コーヒーは、季節ごとに深煎りと浅煎り
があり好みや気分を選べます。表面サクサク、中
はモチリ食感の焼き菓子「クロッフル」との相
性もバッチリ。コーヒー豆の他、Tシャツなどオリ
ジナルグッズも販売。

DATA

- 所在地 / 新地町駅前一丁目5番地
観海プラザD棟-2
- 営業時間 / 月曜・火曜・金曜 12:30~18:00
土日祝 10:30~17:00
- TEL / 070-2017-8717
- 定休日 / 水曜・木曜、臨時休業あり(祝日の前日は営業)





鹿狼の湯 38

太平洋や松川浦を一望できる「海の湯」と、季節ごとに美しい鹿狼山を望む「山の湯」があり、日によって男女入れ替え制。どちらも露天風呂と内風呂、サウナを備えています。蔵王産出の「蔵王石」をくり抜いた石風呂に身を沈めれば、大自然を独り占めしたような贅沢な気分。宿泊施設とレストラン併設なので、のんびり泊まりがけもよし、山登り後の疲れを癒やす日帰り入浴もよし。

DATA

- 所在地 / 新地町杉目字飯種50
- 営業時間 / 11:00~19:00
- TEL / 0244-63-2617
- 料金 / 大人770円、小学生440円、幼児220円
- 休館日 / 隔週火曜



新地町の湯

新地の2つの湯処
たっぷりのお湯にゆったりと
身をゆだねてみませんか？



つるしの湯 39

JR新地駅前にあるホテルグレード新地併設の天然温泉。浜風を感じながら、しっとりした肌触りのいい湯に浸ってリラックスできます。露天風呂のある外風呂は広々として、サウナ後の外気浴スペースも十分。エステなどのリラクゼーションコースや岩盤浴(別料金)も充実していて、つい長居してしまいそう。小腹が空いたり湯上がりの一杯がほしくなったりしたら、直結するレストランへgo!

DATA

- 所在地 / 新地町駅前一丁目2番地
- 営業時間 / 10:00~22:00
- TEL / 0244-26-8231
- 料金 / 大人900円、学生500円、小人300円
- 休館日 / なし



新地町の宿

快適で楽しい旅はホテル選びから。町内には、JR新地駅や海に近い「ホテルグレード新地」、県道沿いで便利な「ビジネスホテル六万石」、山麓で大自然に包まれる「鹿狼の湯」があります。



鹿狼の湯 38

鹿狼山麓の自然に包まれた静かな宿。絶景を望む入浴施設、自家栽培の十割そばが自慢のレストランも併設。

- 所在地 / 新地町杉目字飯種50
- TEL / 0244-63-2617

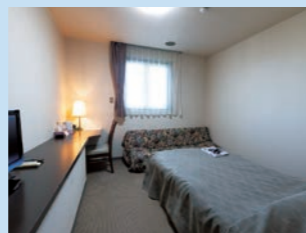

ビジネスホテル六万石 40

国道6号、113号に近くアクセスが便利なビジネスホテル。大浴場、コインランドリーなど設備も充実しています。

- 所在地 / 新地町駒ヶ嶺字新町92
- TEL / 0244-62-2090



ホテルグレード新地 41

ラグジュアリーで洗練されたホテル。温泉・レストランが併設されビジネスにも観光にも、滞在型にも最適です。

- 所在地 / 新地町駅前一丁目2番地
- TEL / 0244-26-6888



新地アグリグリーン 30

新地町の豊かな水を生かし多品種のミニトマトを栽培。直売所では季節によって高糖度のミニトマトも購入できます。

- 所在地 / 新地町駒ヶ嶺字鹿狼11-1
- 営業時間 / 8:00~17:00 (冬期は16:00まで)
- 定休日 / 土曜・日曜・祝日
- TEL / 0244-62-4500



味菜ひろば よりみち 31

地場産品を活用した加工品やお菓子など、珍しいおみやげが豊富。楽しくていつでも「よりみち」してしまいそう。

- 所在地 / 新地町谷地小屋字樋掛田6-1
- 営業時間 / 9:00~16:00
- TEL / 0244-62-5588
- 定休日 / 年末年始



ネギと南蛮(唐辛子)の風味が味噌とベストマッチ。甘辛い味はご飯や晩酌のお供にも、料理の味付けにも。

タコシューマイ 42
新地・相馬で水揚げされた「常盤もの」のタコを、旨みと食感を生かしてシューマイに。他にはない逸品!

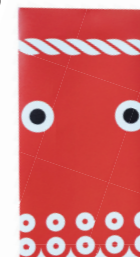

りんごジュース 31
新地町産リンゴのストレートタイプ・ジュース。濃縮還元果汁にはない本物の味と香りは絶品です。

ケーキ・オ・シトロン レモンケーキ 4

国産レモンの甘酸っぱさとほんのりした苦味を生かした大人の焼き菓子。



いちじく羊かん 31
地元産イチジクの濃厚な甘みをギュッととじこめた羊かん。プチプチ食感が心地よいアクセントに。

「いちじく愛す」「いちご愛す」 37
新地名物のいちじくの果肉たっぷりアイス「いちじく愛す」といちごの果実が入った「いちご愛す」はあぐりやの名物。



純米吟醸 鹿狼山
新地町産「ひとめぼれ」を使い、長期もろみでじっくり醸した町内限定販売のお酒。辛口で芳醇な香りが特徴です。※新地町内コンビニ等で販売



新地やんの味菜たれ 31
地元産イチジクをたっぷり使った万能たれ。コクのある甘辛味が焼き肉や炒め物、サラダにも相性抜群。

鹿狼椿油 31
町内に自生する椿の実を丁寧に絞り精製した食用油。オレイン酸を多く含み、健康志向の人に人気です。



●数字は販売店の番号



六 佐藤農園 36

太陽光をたっぷり浴びたおいしい果物を栽培。直売所では桃を7月下旬から9月上旬、リンゴは9月中旬から販売します。

- 所在地 / 新地町駒ヶ嶺字新林4
- 営業時間 / 8:30~18:00 (シーズンオフあり)
- TEL / 0244-62-3181
- 定休日 / シーズンオフあり



果樹園マルショウ 34

特別栽培農産物認証を受け、農薬や化学肥料をできるだけ減らし多品種のリンゴを栽培。もぎたてリンゴは直売所です。

- 所在地 / 新地町谷地小屋字南狼沢393-1
- 営業時間 / 9:00~17:00 (シーズンオフあり)
- TEL / 0244-62-4343
- 定休日 / シーズンオフあり



フルーツショップたかはし 32

新地町産、福島県産を中心にした果物の他、野菜や肉、魚、総菜なども販売。手書きのポップが親しみやすいお店。

- 所在地 / 新地町谷地小屋字高田1-5
- 営業時間 / 9:00~18:00
- TEL / 0244-62-4466
- 定休日 / 1月1日



しんち地場産市場 あぐりや 37

地元の特産品や加工品などが所狭くと並ぶ店。新鮮な季節の果物・野菜・花も店頭にあります。

- 所在地 / 新地町小川字ソリ畑27
- 営業時間 / 8:30~18:00
- TEL / 0244-62-5220
- 定休日 / 1月1日~3日



ケーキの店あじさい 35

イチジク、リンゴ、イチゴなど地元の果物のケーキは完売必至で予約がおすすめ。センスのいい衣服や器も販売。

- 所在地 / 新地町谷地小屋字原250-5
- 営業時間 / 11:00~15:00 (金、土のみ営業、売り切れ次第終了)
- TEL / 0244-32-0616
- 定休日 / 日曜~木曜



ボヌールやすひろ66 33

手作りパンの店が一番人気は「いちじくパン」。デニッシュにのせたイチジクの甘露煮が口の中であざむく。

- 所在地 / 新地町谷地小屋字北狼沢11-75
- 営業時間 / 9:00~16:30
- TEL / 0244-62-2721
- 定休日 / 土曜



新地町の果物

太陽をたっぷり浴びた
新地の果物



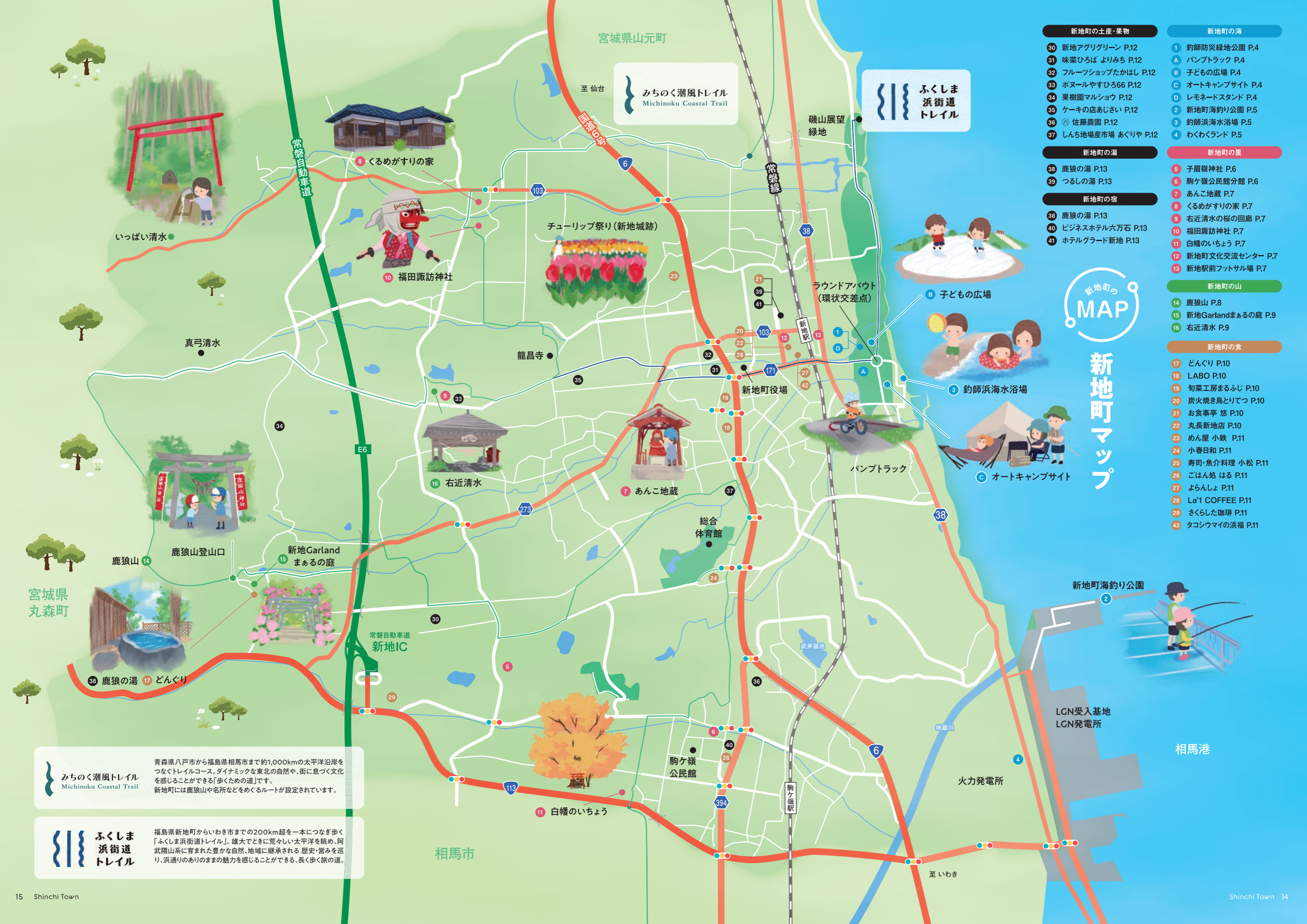

- | 新地町の土産・果物 | 新地町の海 |
|-----------------------|--------------------|
| 30 新地アグリグリーン P.12 | 1 釣師防災緑地公園 P.4 |
| 31 味菜ひろば よりみち P.12 | A パンプトラック P.4 |
| 32 フルーツショップたかはし P.12 | B 子どもの広場 P.4 |
| 33 ボヌールやすひろ66 P.12 | C オートキャンプサイト P.4 |
| 34 果樹園マルショウ P.12 | D レモネードスタンド P.4 |
| 35 ケーキの店あじさい P.12 | 2 新地町海釣り公園 P.5 |
| 36 佐藤農園 P.12 | 3 釣師浜海水浴場 P.5 |
| 37 しんち地産産市場 あぐりや P.12 | 4 わくわくランド P.5 |
| 新地町の湯 | 新地町の里 |
| 38 鹿狼の湯 P.13 | 5 子眉嶺神社 P.6 |
| 39 つるしの湯 P.13 | 6 駒ヶ嶺公民館分館 P.6 |
| 新地町の宿 | 7 あんこ地蔵 P.7 |
| 38 鹿狼の湯 P.13 | 8 くるめがすりの家 P.7 |
| 40 ビジネスホテル六万石 P.13 | 9 右近清水の桜の回廊 P.7 |
| 41 ホテルグランド新地 P.13 | 10 福田諏訪神社 P.7 |
| | 11 白幡のいちよう P.7 |
| | 12 新地町文化交流センター P.7 |
| | 13 新地駅前フットサル場 P.7 |
| 新地町の山 | |
| 14 鹿狼山 P.8 | |
| 15 新地Garlandまあるの庭 P.9 | |
| 16 右近清水 P.9 | |
| 新地町の食 | |
| 17 どんぐり P.10 | |
| 18 LABO P.10 | |
| 19 旬業工房まるふじ P.10 | |
| 20 炭火焼き鳥とりてつ P.10 | |
| 21 お食事亭 悠 P.10 | |
| 22 丸長新地店 P.10 | |
| 23 めん屋 小鉄 P.11 | |
| 24 小春日和 P.11 | |
| 25 寿司・魚介料理 小松 P.11 | |
| 26 ごはん処 はる P.11 | |
| 27 よらんしょ P.11 | |
| 28 La'1 COFFEE P.11 | |
| 29 さくらした珈琲 P.11 | |
| 42 タコシウマイの浜福 P.11 | |

新地町のMAP
新地町マップ

みちのく潮風トレイル
Michinoku Coastal Trail

青森県八戸市から福島県相馬市まで約1,000kmの太平洋沿岸をつなぐトレイルコース。ダイナミックな東北の自然や、街に息づく文化を感じることができる「歩くための道」です。新地町には鹿狼山や名所などをめぐるルートが設定されています。

ふくしま浜街道トレイル

福島県新地町からいわき市までの200km超を一本につなぎ歩く「ふくしま浜街道トレイル」。雄大でときに荒々しい太平洋を眺め、阿武隈山系に育まれた豊かな自然、地域に継承される歴史・営みを巡り、浜通りのありのままの魅力を感じることができる、長く歩く旅の道。

新地町への アクセス Access



新地町は、福島県の北東に位置し、北は宮城県山元町、西は宮城県丸森町、南は相馬市に接し、東は太平洋に接しています。町域はおよそ東西7.2km、南北6.5kmの台形状になっており、総面積は46.70平方kmです。



車をご利用の方

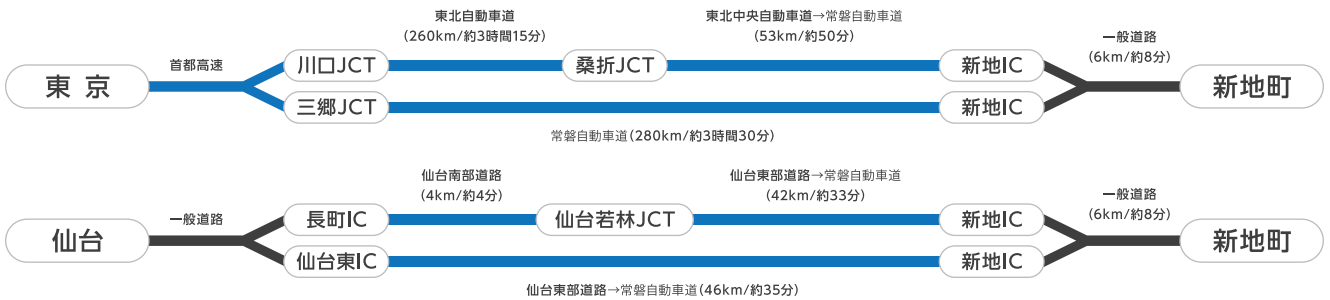

鉄道をご利用の方

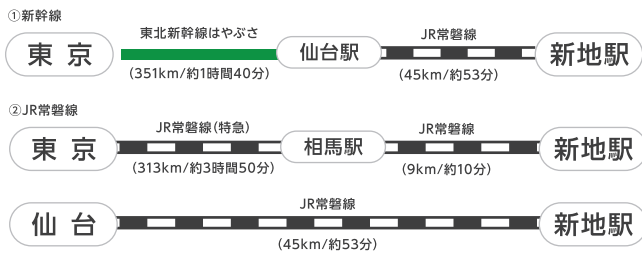

バスをご利用の方



飛行機をご利用の方



[お問い合わせ]

新地町企画振興課

TEL 0244-62-2112 <https://mitaishinchi.jp/>
〒979-2792 福島県相馬郡新地町谷地小屋字樋掛田30

